

---

# “Programa para la Adaptación Basada en Ecosistemas para Aumentar la Resiliencia al Cambio Climático en el Corredor Seco Centroamericano y las Zonas Áridas de la República Dominicana”

---

Fortalecer la capacidad de adaptación al cambio climático de las personas vulnerables, los pequeños agricultores, los agricultores comerciales, y los empresarios de las comunidades rurales de la región

Contribuir a la conservación y restauración de paisajes degradados y vulnerables al clima

**Se logrará**

- Facilitando un cambio en el enfoque de la gestión de las cuencas y el uso del agua.
- Promoviendo la implementación de la Adaptación basada en Ecosistemas (AbE).
- Construyendo resiliencia contra fenómenos climáticos extremos



Incorporación de tecnologías AbE, en el uso eficiente del agua y negocios basados en recursos naturales en las cuencas seleccionadas

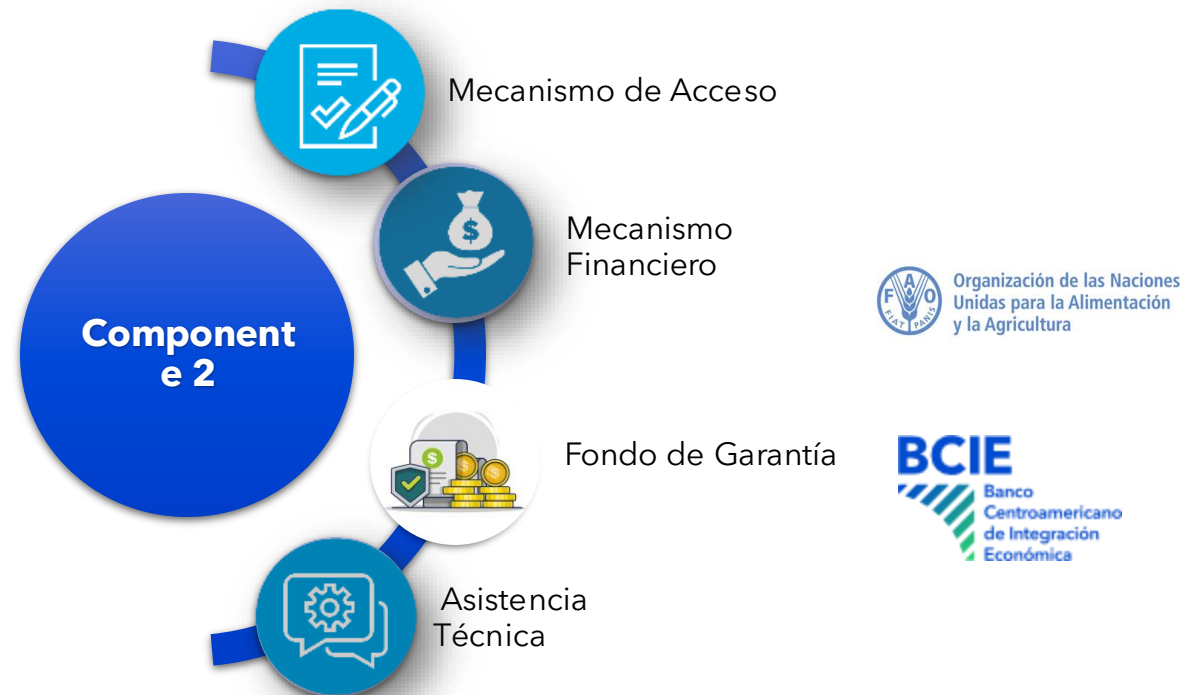

Financiamiento e implementación de la AbE, así como tecnologías eficientes en el uso del agua y los recursos en cuencas seleccionadas

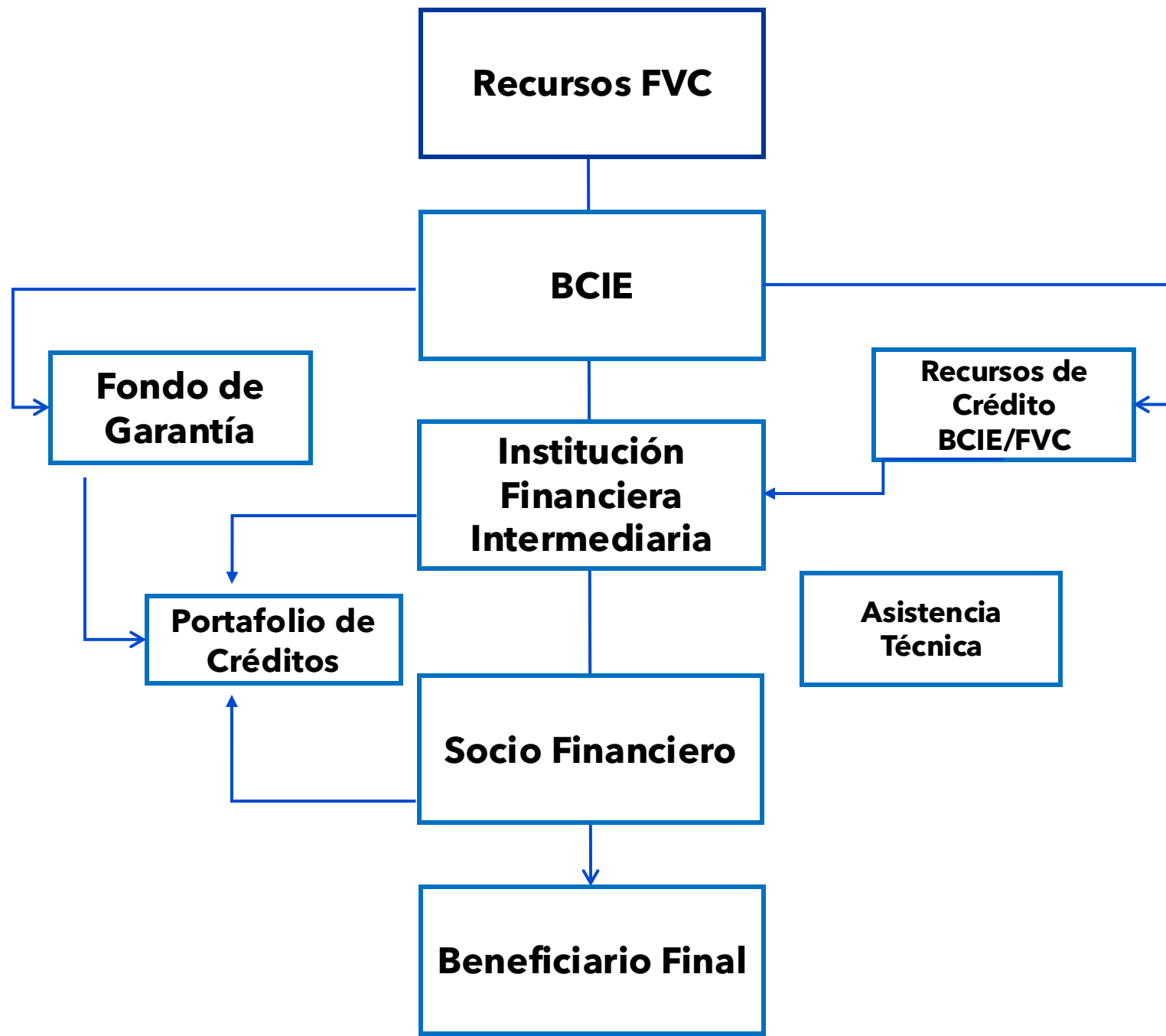



MIPYMES



Pequeños productores y productoras



Gobiernos Locales



Instituciones Financieras



Municipalidades



Pobladores



Sistemas Silvopastoriles y Agrosilvopastoriles



Uso eficiente del agua (sistemas de bombeo solar, cosechas de agua)



Medidas de conservación del suelo



Riego por goteo



Sistemas Agroforestales

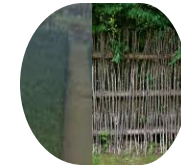

Barreras cortafuegos y rompevientos



Viveros mixtos



Estufa de biomasa eficientes y uso eficiente de la leña

\* Otras medidas de Adaptación Basada en Ecosistemas (AbE) o cualquier medida de adaptación al cambio climático.



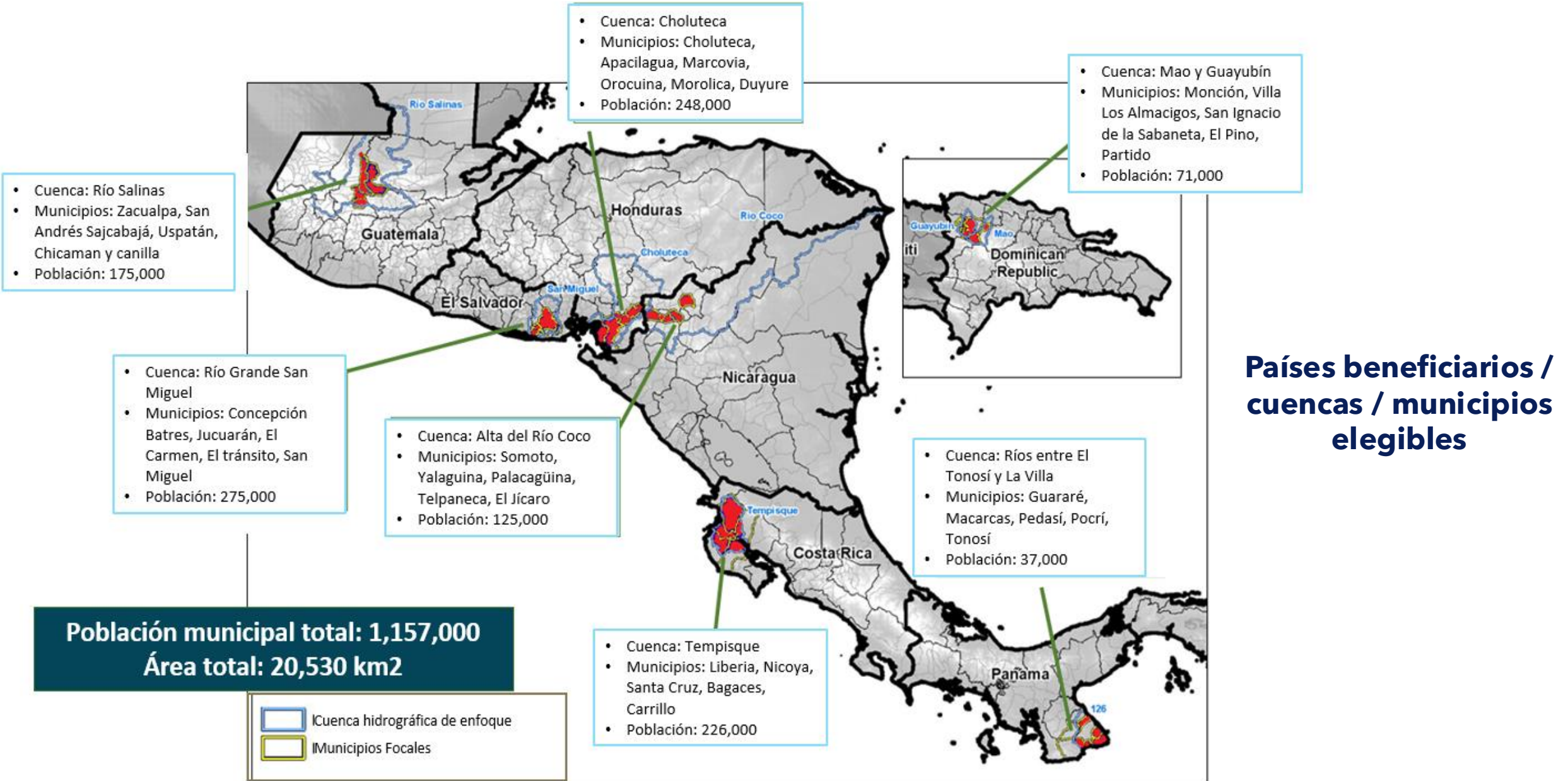

# BCIE Recursos del Programa (Cifras en US\$)

**Monto total de US\$268,3 millones**



GREEN  
CLIMATE  
FUND



**BCIE**

Banco  
Centroamericano  
de Integración  
Económica



**84,252,603**

No Reembolsables

**30,000,000**

Garantía

**60,000,000**

Crédito







**42,840.000**

Crédito

**51,207,042**

Aporte en especies de  
los países beneficiarios



País	Componente No Reembolsable (US\$)	Componente Reembolsable (en US\$)			Aporte en Especie Países (US\$)	Distribución total por país (US\$)
		Financiamiento BCIE	Financiamiento FVC	Garantía		
 Guatemala	12,036.09	6,120.00	8,571.43	4,285.71	9,310.13	40,323.35
 El Salvador	12,036.09	6,120.00	8,571.43	4,285.71	7,073.74	38,086.97
 Honduras	12,036.09	6,120.00	8,571.43	4,285.71	7,000.00	38,013.23
 Nicaragua	12,036.09	6,120.00	8,571.43	4,285.71	10,289.26	41,302.49
 Costa Rica	12,036.09	6,120.00	8,571.43	4,285.71	8,388.92	39,402.15
 Panamá	12,036.09	6,120.00	8,571.43	4,285.71	4,000.00	35,013.23
 República Dominicana	<b>12,036.09</b>	<b>6,120.00</b>	<b>8,571.43</b>	<b>4,285.71</b>	<b>5,200.00</b>	<b>36,213.23</b>
<b>Total</b>	<b>84,252.60</b>	<b>42,840.00</b>	<b>60,000.00</b>	<b>30,000.00</b>	<b>51,262.04</b>	<b>268,354.65</b>

\*El Programa según los requerimientos del GCF, consideran una distribución equitativa en todos los países.

# Aporte en especie - País beneficiario

- Participación del personal de los diferentes entes gubernamentales en:
  - Los talleres y diferentes actividades del Programa
  - Realización de estudios
  - Supervisión, seguimiento, revisión y difusión de los materiales antes y después de los talleres
  - Validación de contenidos de los talleres
  - Participación en las formaciones
  - Facilitación de sinergias con otras iniciativas relevantes en el Corredor Seco
  - Seguimiento de la ejecución y difusión de resultados.
  - Inversiones necesarias antes de la implementación de medidas de AbE
- Facilitar locales para la realización de talleres.
- Ejecución de actividades simultaneas que tengan lugar en las cuencas hidrográficas de las áreas de intervención del Programa
- Participación de las autoridades nacionales designadas en reuniones estratégicas
- Formar parte del Comité Directivo y Comité Consultivo Nacional del Programa
- Apoyo administrativo, utilización de equipos (vehículos, computadoras, comunicación, entre otros)
- Brindar apoyo logístico en las actividades del Programa

# BCIE Gobernanza del Programa

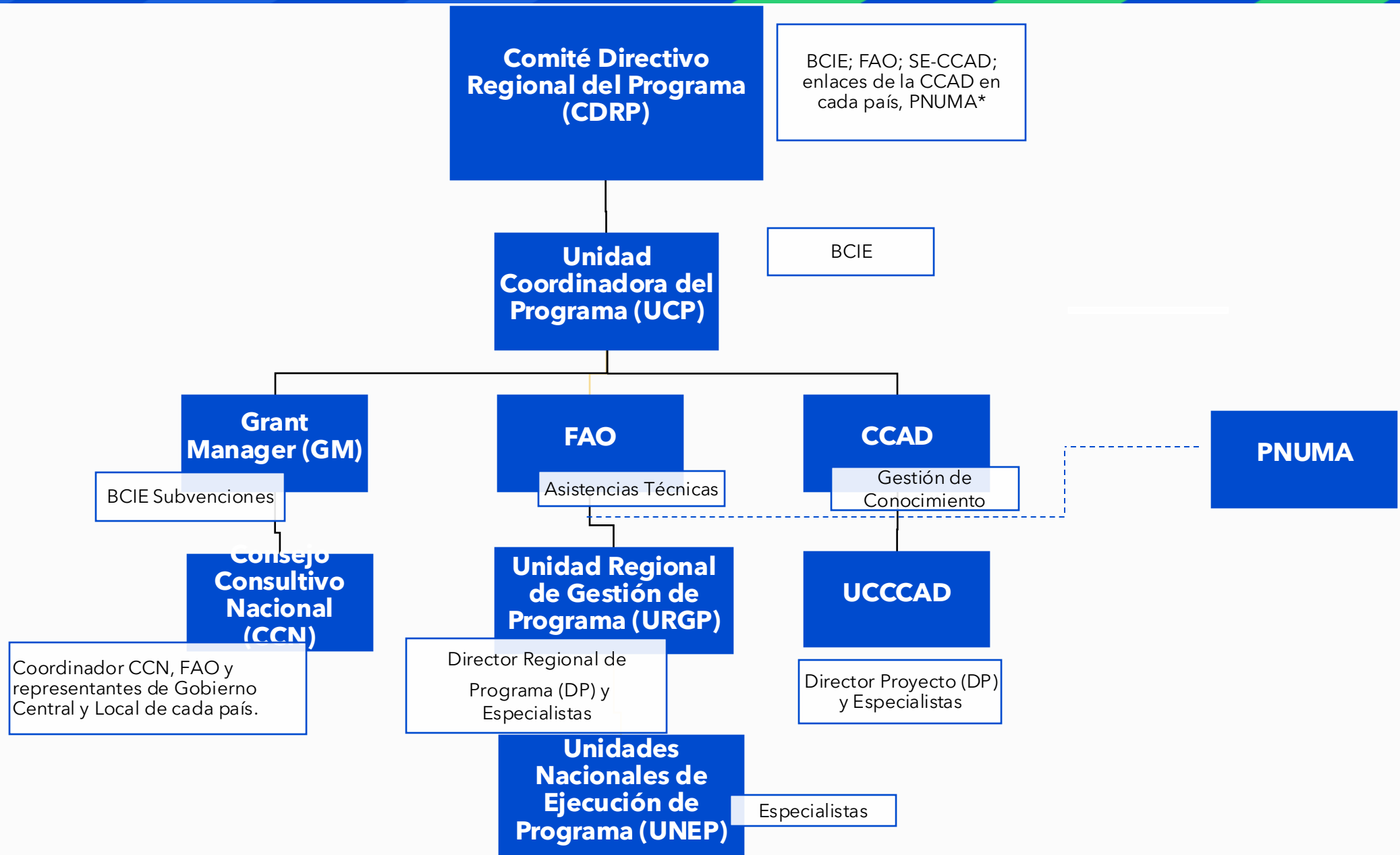



**+1,084,441** personas beneficiadas de manera directa



**+1,364,044** personas beneficiadas de manera indirecta



**+20,530 Km<sup>2</sup>** de área beneficiadas.



↓ de manera significativa la **deforestación en la zona priorizada** por el Programa



↑ los medios de vida de **pequeños y medianos productores**



**Acceso a servicios financieros y no financieros** en apoyo a la adaptación y resiliencia de los sistemas productivos

- Realización de talleres nacionales de sensibilización e información
- Firma de acuerdos de cofinanciación en especie entre el BCIE y cada uno de los países
- Firma de documento de proyecto entre la FAO y cada uno de los países
- Primer desembolso del FVC al BCIE y del BCIE a la FAO y CCAD
- Nombramiento formal de integrantes de Comité Consultivo Nacional y la comunicación correspondiente al BCIE
- Preparación del taller regional
- Primera reunión del Comité Consultivo Nacional - agosto
- Primer Comité Directivo Regional - septiembre





## Plan de adaptación basado en ecosistemas para cada uno de los territorios

- Preparación de los planes en los siete países
- Proceso Participativo
- Aprobación del Fondo Verde para el Clima previo a cualquier inversión en el territorio.

Actividad clave año **2024**

# BCIE



Banco  
Centroamericano  
de Integración  
Económica